

LE TAUX DE RECRUTEMENT DES PROMOTIONS 2021-2022

Source : Données au 01/01/2023 de l'insertion professionnelle des élèves des promotions ayant terminé leur scolarité à l'INET en 2022. Les données tiennent compte du premier poste à la sortie de l'INET.

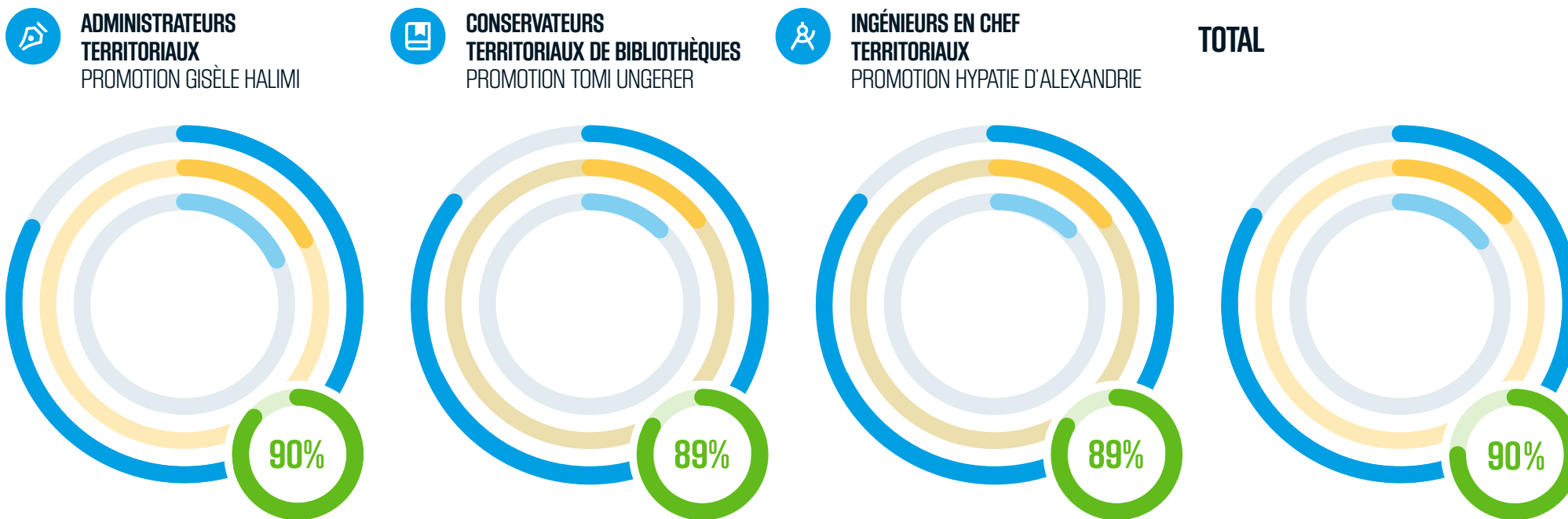

👤	NOMBRE D'ÉLÈVES	30	👤	NOMBRE D'ÉLÈVES	18	👤	NOMBRE D'ÉLÈVES	19	👤	NOMBRE D'ÉLÈVES	67
●	NOMBRE RECRUTÉS	27	●	NOMBRE RECRUTÉS	16	●	NOMBRE RECRUTÉS	17	●	NOMBRE RECRUTÉS	60
●	EN RECHERCHE	3	●	EN RECHERCHE	2	●	EN RECHERCHE	2	●	EN RECHERCHE	7
●	% EN RECHERCHE	10%	●	% EN RECHERCHE	11%	●	% EN RECHERCHE	11%	●	% EN RECHERCHE	10%
●	% RECRUTÉS	90%	●	% RECRUTÉS	89%	●	% RECRUTÉS	89%	●	% RECRUTÉS	90%

LE TAUX DE RECRUTEMENT DES 3 DERNIÈRES PROMOTIONS

Source : Données au 01/01/2023 de l'insertion professionnelle des élèves des trois dernières promotions : 2019-2020, 2020-2021 et 2021-2022. Les données tiennent compte du premier poste à la sortie de l'INET.



**ADMINISTRATEURS
TERRITORIAUX**

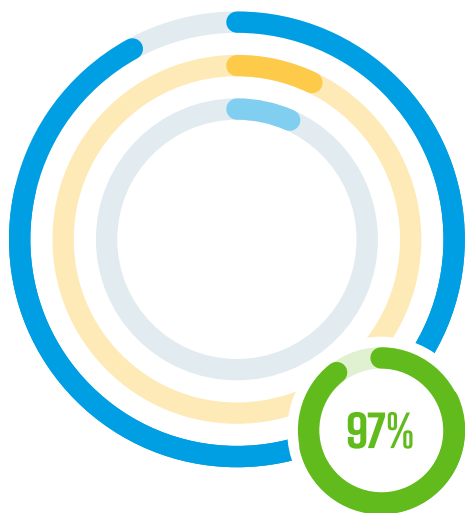

**CONSERVATEURS
TERRITORIAUX DE BIBLIOTHÈQUES**

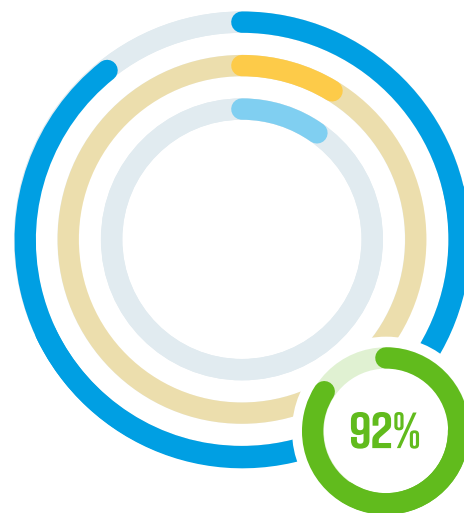

**INGÉNIEURS EN CHEF
TERRITORIAUX**

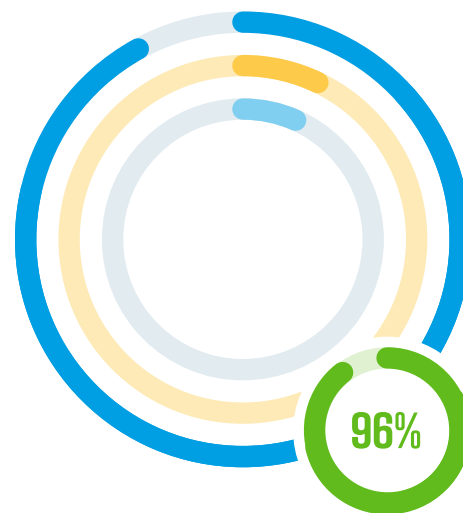

TOTAL

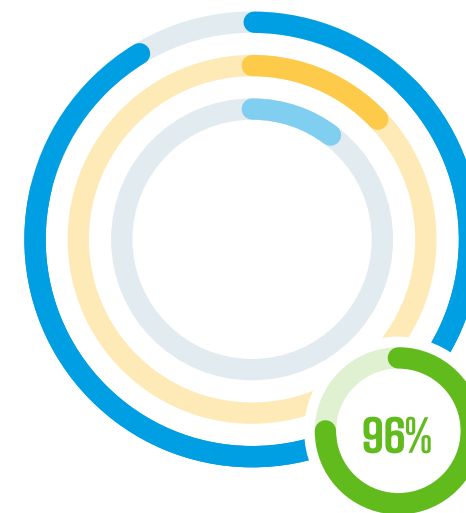

⊙	NOMBRE D'ÉLÈVES	113
●	NOMBRE RECRUTÉS	110
●	EN RECHERCHE	3
●	% EN RECHERCHE	3%
●	% RECRUTÉS	97%

⊙	NOMBRE D'ÉLÈVES	49
●	NOMBRE RECRUTÉS	45
●	EN RECHERCHE	4
●	% EN RECHERCHE	8%
●	% RECRUTÉS	92%

⊙	NOMBRE D'ÉLÈVES	67
●	NOMBRE RECRUTÉS	64
●	EN RECHERCHE	3
●	% EN RECHERCHE	4%
●	% RECRUTÉS	96%

⊙	NOMBRE D'ÉLÈVES	229
●	NOMBRE RECRUTÉS	219
●	EN RECHERCHE	10
●	% EN RECHERCHE	4%
●	% RECRUTÉS	96%

RÉPARTITION GÉOGRAPHIQUE DES POSTES À LA SORTIE DE L'INET

Source : Données au 01/01/2023 de l'insertion professionnelle des élèves des trois dernières promotions : 2019-2020, 2020-2021 et 2021-2022. Les données tiennent compte du premier poste à la sortie de l'INET.

GUADELOUPE



LA RÉUNION



MARTINIQUE



MAYOTTE



GUYANE

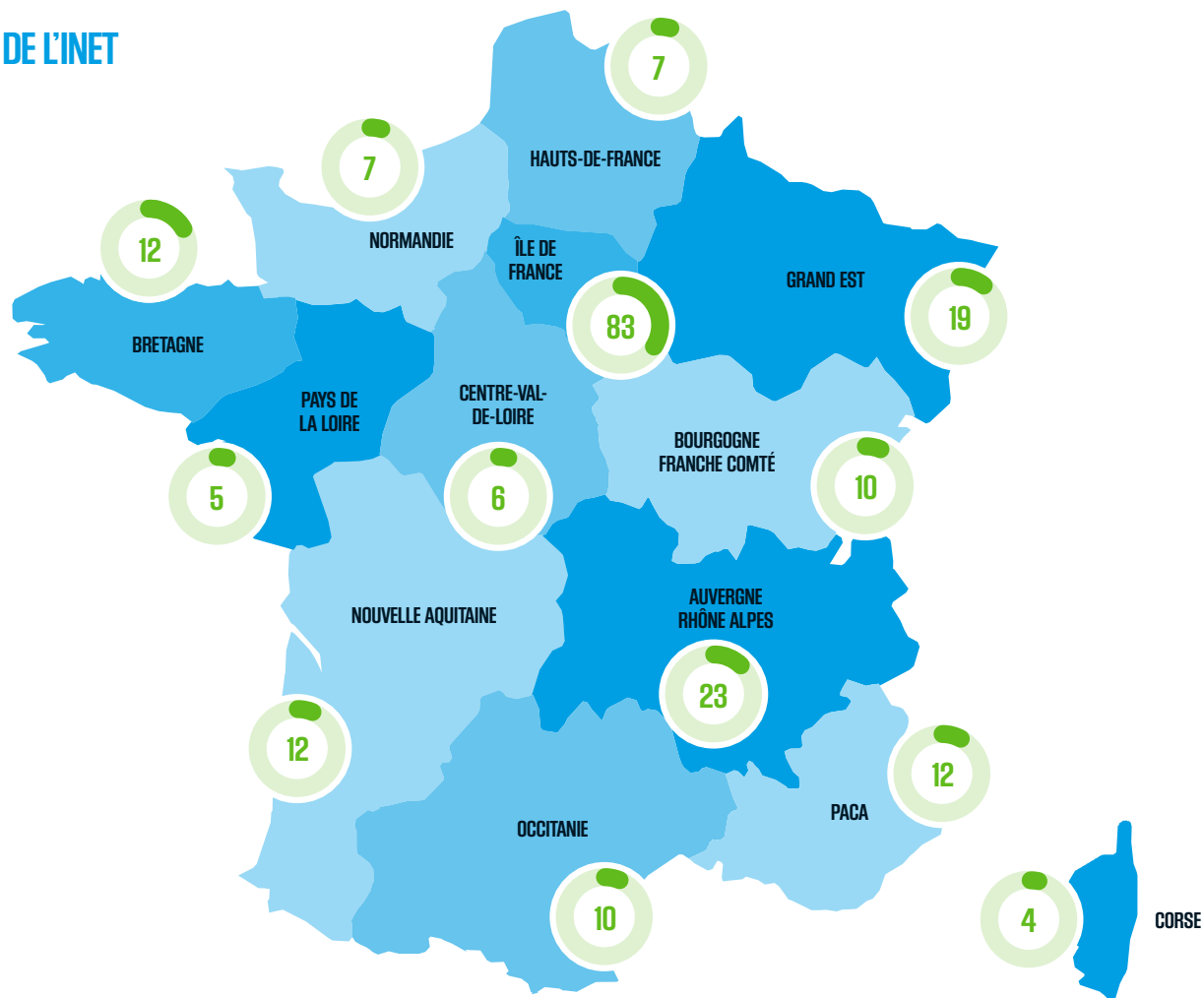
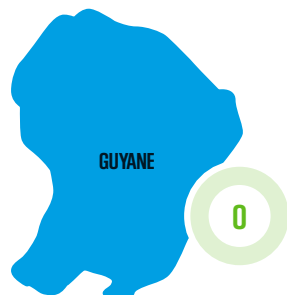

TYPES DE COLLECTIVITÉS QUI RECRUTENT, PAR FILIÈRE

Source : Données au 01/01/2023 de l'insertion professionnelle des élèves des trois dernières promotions : 2019-2020, 2020-2021 et 2021-2022. Les données tiennent compte du premier poste à la sortie de l'INET.

ADMINISTRATEURS TERRITORIAUX

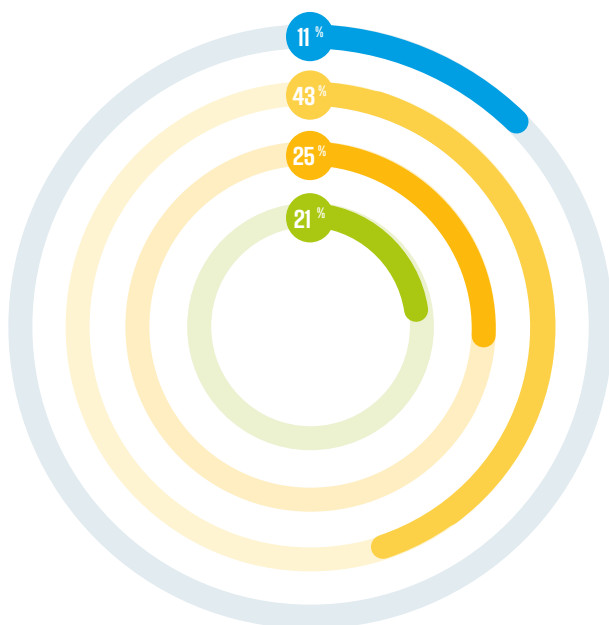

CONSERVATEURS TERRITORIAUX DE BIBLIOTHÈQUES



INGÉNIEURS EN CHEF TERRITORIAUX

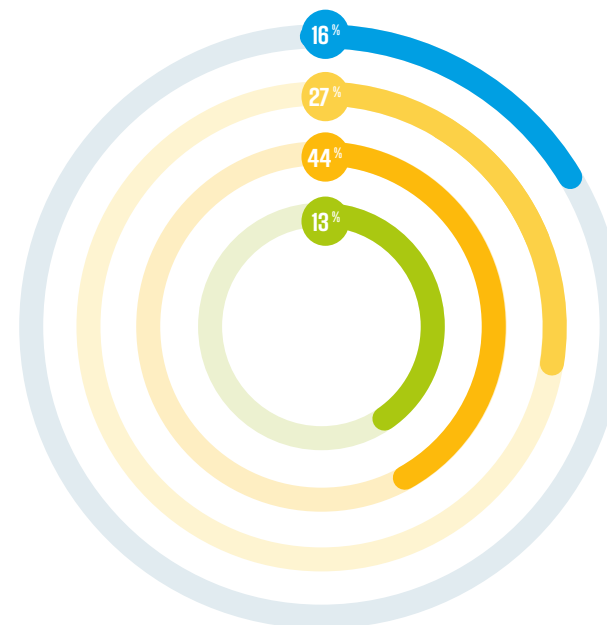

● RÉGION ● DÉPARTEMENT ● EPCI* ● VILLE

PRINCIPALES FONCTIONS OCCUPÉES PAR LES ADMINISTRATEURS TERRITORIAUX, À LA SORTIE DE L'INET

Source : Données au 01/01/2023 de l'insertion professionnelle des élèves des trois dernières promotions : 2019-2020, 2020-2021 et 2021-2022. Les données tiennent compte du premier poste à la sortie de l'INET.

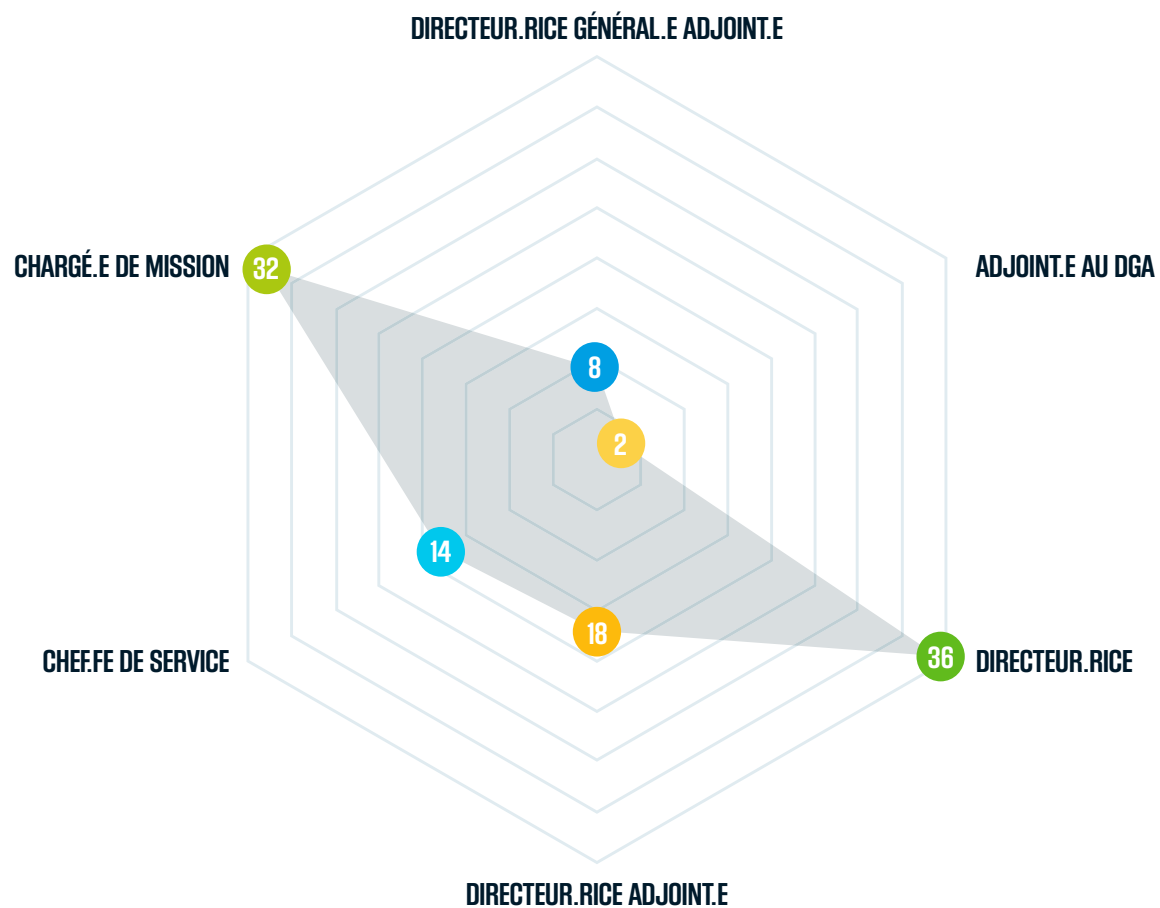

PRINCIPALES FONCTIONS OCCUPÉES PAR LES CONSERVATEURS TERRITORIAUX DE BIBLIOTHÈQUES, À LA SORTIE DE L'INET

Source : Données au 01/01/2023 de l'insertion professionnelle des élèves des trois dernières promotions : 2019-2020, 2020-2021 et 2021-2022. Les données tiennent compte du premier poste à la sortie de l'INET.

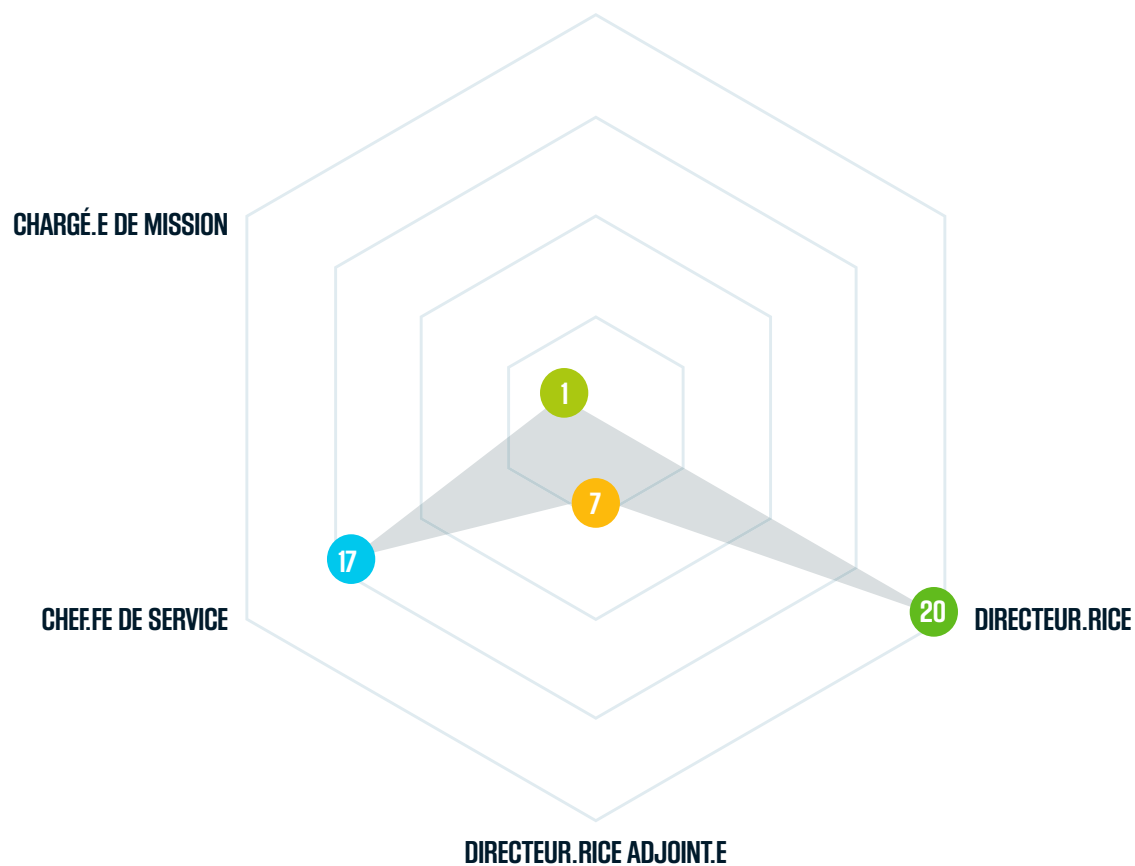

PRINCIPALES FONCTIONS OCCUPÉES PAR LES INGÉNIEURS EN CHEF TERRITORIAUX, À LA SORTIE DE L'INET

Source : Données au 01/01/2023 de l'insertion professionnelle des élèves des trois dernières promotions : 2019-2020, 2020-2021 et 2021-22. Les données tiennent compte du premier poste à la sortie de l'INET.

